道内屈指の絶景スポット
晩秋の雄大な山岳美を満喫

滞在中 レンタカー付き!

ガソリン満タン返し 不要！乗り捨て代込み！
さらにうれしい!! 台数限定無料グレードアップ!!

10月限定 移りゆく季節の絶景と名湯を満喫するドライブの旅

秋色染まる道東縦断!
手付かずの大自然が織りなす
景観美を満喫

旭岳温泉&十勝川温泉 3日間

阿寒湖温泉&網走湖畔温泉 3日間

大雪山と美瑛／イメージ(ATT)

オンネトー／イメージ(ATT)

コースのポイント

★滞在中レンタカー付き!ガソリン満タン返し不要!
乗り捨て代込み!台数限定無料グレードアップ可!

※詳細は下記レンタカー共通のご案内をご覧ください。

★旭岳ロープウェイ往復乗車券付!

北海道最高峰の旭岳の山麓駅(標高1100m)から終着駅である姿見駅(標高1600m)を結ぶロープウェイ。片道10分間の空中散歩では四季折々の雄大な自然が一望できます。
(紅葉ピーク時期は例年10月上旬までとなり、天候等によって前後する場合があります。)

運行時間　8:00～17:00(下り最終)　片道約10分の毎時15～20分間隔にて運行
※状況により運行時間は変更となる場合がございます。ご利用前に最新の情報をご確認ください。
※悪天候や整備点検の為、臨時運休する場合があります。　※お客様のご都合でご利用にならなかった場合の返金はございません。
※無料の乳児および添い寝代金のお子様には付きません。

旭岳ロープウェイ／イメージ(ATT)

青い池／イメージ(ATT)

青い池　紅葉見頃は例年10月上旬ですが、下旬にはカラマツで二度目の紅葉を楽しめます。※紅葉の見頃は天候によって前後します。

宿泊ホテル

●2泊とも同一部屋タイプでのお申込みとなります。
●お部屋グレードアップ プランは基本代金に割増代金を加算してください。

※食事場所・内容について、特に記載のない場合にはレストラン・食事処又は宴会場にてセットメニュー又はバイキング/ブッフェとなります。宿泊施設では新型コロナウィルス感染予防対策としてご予約時のサービス内容を予告なく変更させていただくことがあります。

1泊目 旭岳温泉

旭岳温泉ホテルベアモンテ

198件のロコミを参考にしています

旭岳の懐に抱かれた山岳リゾートホテルです。　夕・朝食付

●洋室、バス・トイレ付(2～3名)
●IN 15:00
●OUT 10:00
●旭川空港より車で約40分
●駐車場／無料

外観(H)

2泊目 十勝川温泉

十勝川温泉第一ホテル(豆陽亭)

371件のロコミを参考にしています

北海道道産にも認定されている、美人の湯として名高い太鼓の恵みモール温泉がお楽しみいただけます。　夕・朝食付

●和モダン和室(川側)、バストイレ付(2～3名)
●IN 15:00　●OUT 10:00
●帯広空港より車で約40分
●駐車場／無料
●夕食は基本十勝の旬を楽しむ「十勝ビュッフェ」となります。

露天風呂(H)

お部屋グレードアップ　**豊洲亭**

●露天風呂付洋室(川側)、バス・トイレ付(2～3名)
●夕食は基本「和食会席豊洲膳」(レストラン又は宴会場)となります。

基本代金におひとり様1泊につき	
大人／16,000円割増	
こども／10,000円割増	

※設定除外日:10/8・9

客室一例(H)

フライトスケジュール

※AIR DO(ADO)の機材・乗務員での運航となり、機内のサービスもADOのサービスとなります。(ADO便はANAマイルがたまりません。)

※下記フライトスケジュールは2020年8月現在、10月24日までの運航予定表となります。運航日・発着時間・運航会社・便名等は大幅に変更となる場合がございます。ご予約前に最新の運航時刻表または旅行会社にて再度ご確認の上、お申込みください。

東京 ADO→ 旭川		
往路	羽田空港発→旭川空港着	
81	07:00 → 08:35	
83	11:15 → 12:50	

帯広 ADO→ 東京	
復路	帯広空港発→羽田空港着
66	14:30 → 16:15
68	19:10 → 20:55

※往路81便の10/20、10/24、10/28は15分早発

■出発日別代金区分カレンダー&基本代金(おひとり様)

※□は出発日の設定がございません。

	木	金	土	日	月	火	水	木	金	土	日	月	火	水	木	金	土	日	月	火	水	木	金	土	日	月	火	水	木	金	土
10月	1	2	3	4	5	6	7	8	9	10	11	12	13	14	15	16	17	18	19	20	21	22	23	24	25	26	27	28	29	30	31
	E	E	E	E	D	D	D	D	E	D	C	B	B	B	B	C	B	A	A	A	A	A	B	B	A	A	A	A	A	—	—

単位:円	A	B	C	D	E
3名1室	54,800	56,800	59,800	64,800	72,800
2名1室	62,800	64,800	67,800	72,800	79,800
こども(3～11歳)	46,800	48,800	51,800	55,800	59,800
添い寝(3～5歳)	28,400		30,400	32,400	

※記載の代金はGoToトラベル事業の給付前の金額です。お支払い実額はご予約時にご確認ください。

旭岳温泉&十勝川温泉3日間のご案内

●基本代金に含まれるもの　往復航空運賃(包括旅行割引運賃適用)、宿泊代(基本プラン)、行程表に記載されている食事代、※旅行日数分のレンタカー代(Sクラス1室につき1台、免責補償料込)、返車時のガソリン代、※AクラスはEBクラス無料グレードアップ代(無料グレードアッププラン利用の場合)、※旭岳ロープウェイ往復乗車券代、※ANA FESTAクーポン代、旅客施設使用料
(※)お客様のご都合でご利用にならなかった場合でも、返金はございません。
●基本代金に含まれないもの　レンタカー利用時にかかる諸経費(途中給油分のガソリン代、有料道路代、駐車場代等)、ノンオペレーションチャージ、行程表に記載されていない食事代、お部屋グレードアップ割増代金、レンタカーグレードアップ割増代金(無料グレードアップ以外の場合)、現地交通費、その他個人的費用
●最少催行人員　2名　●受付最少人員　大人1名以上含む2名
●添乗員　同行いたしません。現地での手続きは各自にて行なってください。

販売店様へ:ビッグホリデー代理店サイトよりご予約ください。

コースコード(GoToトラベル対象) GT－1303－G21□02
- 0:Sクラス/WAグレードアップ
- 1:Aクラス無料グレードアップ
- 2:EBクラス無料グレードアップ

コースコード(GoToトラベル対象外) D0－1303－B01□02
- 0:Sクラス/WAグレードアップ
- 1:Aクラス無料グレードアップ
- 2:EBクラス無料グレードアップ

阿寒観光汽船／イメージ(ATT)

宿泊ホテル

●1泊目は下記宿泊施設よりお選びください。
●2泊とも同一部屋タイプでのお申込みとなります。
●お部屋グレードアップ プランは基本代金に割増代金を加算してください。

※食事場所・内容について、特に記載のない場合にはレストラン・食事処又は宴会場にてセットメニュー又はバイキング/ブッフェとなります。宿泊施設では新型コロナウィルス感染予防対策としてご予約時のサービス内容を予告なく変更させていただくことがあります。

1泊目 阿寒湖温泉

あかん湖鶴雅ウイングス(湖側客室)

203件のロコミを参考にしています

雄阿寒岳と阿寒湖を望む露天風呂が魅力。阿寒湖畔に佇むスタイリッシュな温泉リゾートホテルです。　夕・朝食付

●和ツイン、バスなしシャワーブースのみトイレ付(2～3名)和室、バス・トイレ付(4～5名)
●IN 15:00　●OUT 10:00
●釧路空港より車で約60分
●駐車場／有料(1泊¥400)
●夕食はブッフェとなります。(お食事場所は、夕・朝食共にウイングスまたは遊久の里いずれかとなり、指定はできません。)

客室一例(H)

あかん遊久の里 鶴雅(本館)

692件のロコミを参考にしています

阿寒湖の絶景を独り占めする空中露天風呂など自慢の露天風呂をたっぷりご堪能ください。　夕・朝食付

●和室、バストイレ付(2～4名)　※5名1室の設定はございません。
●IN 15:00　●OUT 10:00
●釧路空港より車で約60分
●駐車場／有料(1泊¥400)
●夕食はブッフェとなります。(お食事場所は、夕・朝食共にウイングスまたは遊久の里いずれかとなり、指定はできません。)

露天風呂(H)

お部屋グレードアップ　**レラの館**

●洋室(2名)又は和ツイン、バストイレ付(3名)又は和室(4～5名)
●夕食は基本、旬の味覚を味わう「まりも膳」(お食事処又は宴会場)となります。

基本代金におひとり様1泊につき	9,000円割増(大人・こども同額)

客室一例(H)

2泊目 網走湖畔温泉

ホテル網走湖荘(中央館又は南館)

174件のロコミを参考にしています

網走湖温泉郷の自然豊かな森と湖に囲まれた湖畔の老舗ホテルです。　夕・朝食付

●和洋室、バス・トイレ付(2～5名)　●IN 15:00　●OUT 10:30
●女満別空港より車で約20分　●駐車場／無料　●夕食は基本「和食膳」(レストラン)となります。

お部屋グレードアップ　**華の館**

●和洋室、バス・トイレ付(2～5名)
●夕食は基本「和食膳」(レストラン)となります。

基本代金におひとり様1泊につき	5,000円割増(大人・こども同額)

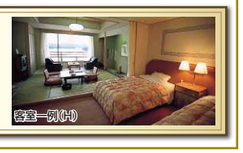

客室一例(H)

レンタカー共通のご案内

■旅行代金には行程中(各営業所営業時間内での配・返車に限る)のレンタカー代金が含まれております。
※当プランに限り行程内営業所での乗り捨て代、返車時のガソリン代は含まれます。
※ノンオペレーションチャージ(NOC)・有料道路代・駐車料金・ガソリン代(途中給油分)・その他個人的費用は代金に含まれておりません。
■基本レンタカーはSクラス(5名定員)1室につき1台(全て禁煙車)の配車となります。
※2室以上ご利用のグループでレンタカー1台ご希望の場合は、ご予約時にお申し出ください。
※添い寝プラン・乳幼児を含む人数が乗車定員を超える場合や子供用シートを装着し乗車定員での乗車ができない場合は、クラスアップが必要となります。
■台数限定にてAクラスまたはEBクラスへ無料グレードアップができます。
※台数限定の先着順となり出発前事前申し込みが必要です。
※満車時や現地での対応は致しかねます。また無料グレードアップをご利用できなかった場合でもそれに伴う返金はございません。

■下記専用割増代金にてWAクラスにグレードアップができます。
※出発前事前申し込みが必要です。※台数に限りがございます。

■グレードアップ割増代金(1台につき)

単位:円

クラス(車種指定不可)	通常(申込室数単位で利用の場合)	2部屋以上1台利用の場合
S(ノート等・定員5名)	基本レンタカー	割増なし
A(アクセラ等・定員5名)	割増なし	割増なし
EB(プリウス等・定員5名)	割増なし	割増なし
WA(セレナ等・定員8名)	4,000	割増なし

自賠責保険、ノンオペレーションチャージ、子供用シート等の詳細は、P18をご覧ください。
利用レンタカー会社:タイムズカーレンタル

コースのポイント

★滞在中レンタカー付き!ガソリン満タン返し不要!
乗り捨て代込み!台数限定無料グレードアップ可!

※詳細は下記レンタカー共通のご案内をご覧ください。

★阿寒観光汽船乗船券付!遊覧船一周コース
(マリモ観覧を含む約85分)

特別天然記念物マリモが生息する美しい阿寒湖を一周します。阿寒湖に浮かぶ大島や小島、滝口などの景観を湖上から楽しみ、途中立ち寄るマリモ展示観察センターでは、大小様々なマリモを見ることができます。

運航時間: 9:00～16:00まで1時間おきに毎時00分運航
※状況により運航時刻は変更となる場合がございます。ご利用前に最新の情報をご確認ください。
※お客様のご都合でご利用にならなかった場合の返金はございません。　※無料の乳児および添い寝代金のお子様には付きません。

日程	行程	宿泊地	食事
1	羽田空港 フライトチョイス ✈ ANA又はADO → 釧路空港(空港営業所にてレンタカー貸出) ※下記フライトスケジュールよりお選びください。 ★各自レンタカーにて移動。 ★ドライブモデルコース 釧路空港═弟子屈経由═オンネトー═阿寒湖温泉 ★阿寒観光汽船乗船 マリモの棲む神秘の湖「阿寒湖」では、遊覧船をお楽しみください。	阿寒湖温泉(泊)	× × 夕
2	★各自レンタカーにて移動、終日フリータイム。 ★ドライブモデルコース 阿寒湖温泉═摩周湖第一展望台═美幌峠═メルヘンの丘═網走湖畔	網走湖畔温泉(泊)	朝 × 夕
3	★出発までフリータイム。各自レンタカーにて空港営業所へ。(空港営業所にてレンタカー返却) 女満別空港 フライトチョイス ✈ ADO → 羽田空港 ※下記フライトスケジュールよりお選びください。		朝 × ×

フライトスケジュール

※2ケタ・ピンク便は、AIR DO(ADO)の機材・乗務員での運航となり、機内のサービスもADOのサービスとなります。(ADO便はANAマイルがたまりません。)

※下記フライトスケジュールは2020年8月現在、10月24日までの運航予定表となります。運航日・発着時間・運航会社・便名等は大幅に変更となる場合がございます。ご予約前に最新の運航時刻表または旅行会社にて再度ご確認の上、お申込みください。

東京 ANA/ADO→ 釧路		
往路	羽田空港発→釧路空港着	
71	07:40 → 09:20	
741	11:25 → 13:00	

女満別 ADO→ 東京	
復路	女満別空港発→羽田空港着
78	13:40 → 15:35
80	19:00 → 20:55

■出発日別代金区分カレンダー&基本代金(おひとり様)

※□は出発日の設定がございません。

	木	金	土	日	月	火	水	木	金	土	日	月	火	水	木	金	土	日	月	火	水	木	金	土	日	月	火	水	木	金	土
10月	1	2	3	4	5	6	7	8	9	10	11	12	13	14	15	16	17	18	19	20	21	22	23	24	25	26	27	28	29	30	31
	C	D	D	C	C	C	C	C	D	D	B	A	A	A	A	B	B	A	A	A	A	A	B	B	A	A	A	A	A	—	—

単位:円	A	B	C	D
4～5名1室	55,800	58,800	60,800	64,800
3名1室	60,800	64,800	65,800	70,800
2名1室	67,800	71,800	72,800	77,800
こども(3～11歳)	49,800	52,800	54,800	57,800
添い寝(3～5歳)	28,400	30,400	32,400	

※記載の代金はGoToトラベル事業の給付前の金額です。お支払い実額はご予約時にご確認ください。

阿寒湖温泉&網走湖畔温泉3日間のご案内

●基本代金に含まれるもの　往復航空運賃(包括旅行割引運賃適用)、宿泊代(基本プラン)、行程表に記載されている食事代、※旅行日数分のレンタカー代(Sクラス1室につき1台、免責補償料込)、返車時のガソリン代、※AクラスはEBクラス無料グレードアップ代(無料グレードアッププラン利用の場合)、※阿寒観光汽船乗船券代、※ANA FESTAクーポン代、旅客施設使用料
(※)お客様のご都合でご利用にならなかった場合でも、返金はございません。
●基本代金に含まれないもの　レンタカー利用時にかかる諸経費(途中給油分のガソリン代、有料道路代、駐車場代等)、ノンオペレーションチャージ、行程表に記載されていない食事代、お部屋グレードアップ割増代金、レンタカーグレードアップ割増代金(無料グレードアップ以外の場合)、現地交通費、その他個人的費用
●最少催行人員　2名　●受付最少人員　大人1名以上含む2名
●添乗員　同行いたしません。現地での手続きは各自にて行なってください。

販売店様へ:ビッグホリデー代理店サイトよりご予約ください。

コースコード(GoToトラベル対象) GT－1303－G22□02
- 0:Sクラス/WAグレードアップ
- 1:Aクラス無料グレードアップ
- 2:EBクラス無料グレードアップ

コースコード(GoToトラベル対象外) D0－1303－B02□02
- 0:Sクラス/WAグレードアップ
- 1:Aクラス無料グレードアップ
- 2:EBクラス無料グレードアップ