フリーステイ 新島・式根島・神津島

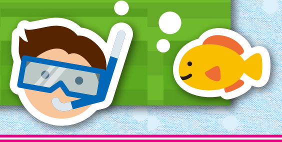

2日間 (往復ジェット船コース、往路ジェット船+復路大型客船コース)

3日間

4日間 (往復大型客船コース、往路大型客船+復路ジェット船コース)

1名様より出発OK!

新島・式根島同一代金 さらに追加代金で神津島コースへ!

各種オプショナルプランをご用意!
P1をご覧ください。

フリーステイ新島
コースコード D2－3311－A31□1□ (泊数)
0:往復ジェット船コース
1:往復大型客船コース
2:往路大型客船+復路ジェット船コース
3:往路ジェット船+復路大型客船コース

フリーステイ式根島
コースコード D2－3311－A41□1□ (泊数)
0:往復ジェット船コース
1:往復大型客船コース
2:往路大型客船+復路ジェット船コース
3:往路ジェット船+復路大型客船コース

フリーステイ神津島
コースコード D2－3311－A51□1□ (泊数)
0:往復ジェット船コース
1:往復大型客船コース
2:往路大型客船+復路ジェット船コース
3:往路ジェット船+復路大型客船コース

裏面「各コース共通のご案内」と「こども代金のご案内」をご覧ください。

往復ジェット船コース

2日間	3日間	行程	宿泊地	食事
1	1	竹芝桟橋 ～～東海汽船(ジェット船/指定席)～～ 各島 ―各自にて移動(各自負担)― 各宿泊施設 ※P10ジェット船スケジュールよりお選びください。 ★到着後フリータイム	各島(泊)	× × 夕
–	2	★終日フリータイム	各島(泊)	朝 × 夕
2	3	★出発までフリータイム 各宿泊施設 ―各自にて移動(各自負担)― 各島 ～～東海汽船(ジェット船/指定席)～～ 竹芝桟橋 ※P10ジェット船スケジュールよりお選びください。		朝 × ×

■往復ジェット船コース／1泊2日出発日別代金区分カレンダー&基本代金(おひとり様)

※–は出発の設定がございません。

	火	水	木	金	土	日	月	火	水	木	金	土	日	月	火	水	木	金	土	日	月	火	水	木	金	土	日	月	火	水	木	金	土	日	月	火
5月					1 –	2 –	3 –	4 –	5 –	6 A	7 A	8 C	9 A	10 A	11 A	12 A	13 A	14 A	15 C	16 A	17 A	18 A	19 A	20 A	21 A	22 C	23 A	24 A	25 A	26 A	27 A	28 A	29 C	30 A	31 A	
6月	1 A	2 A	3 A	4 A	5 C	6 A	7 A	8 A	9 A	10 A	11 A	12 C	13 A	14 A	15 A	16 A	17 A	18 A	19 C	20 A	21 A	22 A	23 A	24 A	25 A	26 C	27 A	28 A	29 A	30 B						
7月			1 B	2 B	3 C	4 B	5 B	6 B	7 B	8 B	9 B	10 D	11 D	12 D	13 D	14 D	15 D	16 D	17 E	18 E	19 E	20 E	21 E	22 F	23 F	24 F	25 E	26 E	27 E	28 E	29 E	30 E	31 E			
8月						1 E	2 E	3 E	4 E	5 E	6 E	7 F	8 F	9 F	10 F	11 F	12 F	13 F	14 F	15 D	16 D	17 D	18 D	19 D	20 D	21 D	22 D	23 D	24 D	25 D	26 D	27 D	28 D	29 D	30 D	31 D
9月		1 B	2 B	3 B	4 D	5 B	6 B	7 B	8 B	9 B	10 B	11 D	12 B	13 B	14 B	15 B	16 B	17 B	18 E	19 E	20 B	21 B	22 C	23 B	24 B	25 D	26 B	27 B	28 B	29 B	30 –					

単位:円		A	B	C	D	E	F
新島・式根島基本代金	3~5名1室	25,300	27,800	30,800	34,300	36,800	37,800
	2名1室	25,800	28,800	31,800	35,800	37,800	38,300
	1名1室	26,800	30,300	33,300	36,800	38,800	40,300
	こども(6~11歳)	17,300	17,800	18,800	19,800	21,300	21,800
神津島追加代金 ※上記基本代金に加算してください。	大人	1,200					
	こども(6~11歳)	600					

■往復ジェット船コース／2泊3日出発日別代金区分カレンダー&基本代金(おひとり様)

※–は出発の設定がございません。

	火	水	木	金	土	日	月	火	水	木	金	土	日	月	火	水	木	金	土	日	月	火	水	木	金	土	日	月	火	水	木	金	土	日	月	火
5月					1 –	2 –	3 –	4 –	5 –	6 A	7 C	8 C	9 A	10 A	11 A	12 A	13 A	14 C	15 C	16 A	17 A	18 A	19 A	20 A	21 C	22 C	23 A	24 A	25 A	26 A	27 A	28 C	29 C	30 A	31 A	
6月	1 A	2 A	3 A	4 C	5 C	6 A	7 A	8 A	9 A	10 A	11 C	12 C	13 A	14 A	15 A	16 A	17 A	18 C	19 C	20 A	21 A	22 A	23 A	24 A	25 C	26 C	27 A	28 A	29 B	30 B						
7月			1 B	2 C	3 C	4 B	5 B	6 B	7 B	8 B	9 D	10 E	11 E	12 E	13 E	14 E	15 E	16 F	17 F	18 F	19 F	20 F	21 G	22 G	23 G	24 G	25 F	26 F	27 F	28 F	29 F	30 F	31 F			
8月						1 F	2 F	3 F	4 F	5 F	6 G	7 G	8 G	9 G	10 G	11 G	12 G	13 G	14 G	15 E	16 E	17 E	18 E	19 E	20 E	21 E	22 E	23 E	24 E	25 E	26 E	27 E	28 E	29 E	30 E	31 D
9月		1 B	2 B	3 D	4 D	5 B	6 B	7 B	8 B	9 B	10 D	11 D	12 B	13 B	14 B	15 B	16 B	17 E	18 F	19 E	20 B	21 C	22 C	23 B	24 D	25 D	26 B	27 B	28 B	29 –	30 –					

単位:円		A	B	C	D	E	F	G
新島・式根島基本代金	3~5名1室	35,300	37,800	39,800	42,800	46,300	46,800	48,800
	2名1室	35,800	38,800	41,300	43,800	48,300	49,800	50,800
	1名1室	38,300	41,800	42,800	45,800	49,300	51,300	52,800
	こども(6~11歳)	24,300	25,300	26,300	26,800	27,800	28,800	29,800
神津島追加代金 ※上記基本代金に加算してください。	大人	1,200						
	こども(6~11歳)	600						

旅行代金は基本代金に各種割増代金を加算した金額になります。旅行代金の算出方法はP2をご覧ください。

往路大型客船+復路ジェット船コース

3日間	4日間	行程	宿泊地	食事
1	1	竹芝桟橋 ～～東海汽船(大型客船/2等 指定席)～～ 船中 ※上級席をご希望の場合は、P10上級席グレードアップをご覧ください。	船中(泊)	× × ×
2	2	～～ 各島 ―各自にて移動(各自負担)― 各宿泊施設 ★到着後フリータイム	各島(泊)	× × 夕
–	3	★終日フリータイム	各島(泊)	朝 × 夕
3	4	★出発までフリータイム 各宿泊施設 ―各自にて移動(各自負担)― 各島 ～～東海汽船(ジェット船/指定席)～～ 竹芝桟橋 ※P10ジェット船スケジュールよりお選びください。		朝 × ×

■往路大型客船+復路ジェット船コース／1泊3日(船中1泊)出発日別代金区分カレンダー&基本代金(おひとり様)

※–は出発の設定がございません。

	火	水	木	金	土	日	月	火	水	木	金	土	日	月	火	水	木	金	土	日	月	火	水	木	金	土	日	月	火	水	木	金	土	日	月	火
5月					1 –	2 –	3 –	4 –	5 –	6 A	7 C	8 A	9 A	10 –	11 –	12 –	13 –	14 C	15 A	16 –	17 –	18 –	19 –	20 –	21 C	22 A	23 –	24 –	25 –	26 –	27 –	28 –	29 –	30 –	31 –	
6月	1 –	2 –	3 –	4 C	5 A	6 –	7 –	8 –	9 –	10 –	11 –	12 –	13 –	14 –	15 –	16 –	17 –	18 –	19 –	20 –	21 –	22 –	23 –	24 –	25 C	26 A	27 –	28 –	29 –	30 –						
7月			1 –	2 C	3 B	4 B	5 B	6 B	7 B	8 B	9 D	10 D	11 D	12 D	13 D	14 D	15 D	16 E	17 E	18 E	19 E	20 E	21 F	22 F	23 F	24 E	25 E	26 E	27 E	28 E	29 E	30 E	31 E			
8月						1 E	2 E	3 E	4 E	5 E	6 F	7 F	8 F	9 F	10 F	11 F	12 F	13 F	14 D	15 D	16 D	17 D	18 D	19 D	20 D	21 D	22 D	23 D	24 D	25 D	26 D	27 D	28 D	29 D	30 D	31 B
9月		1 B	2 B	3 D	4 B	5 B	6 B	7 B	8 B	9 B	10 D	11 B	12 B	13 B	14 B	15 B	16 B	17 E	18 D	19 B	20 B	21 –	22 B	23 B	24 D	25 B	26 B	27 –	28 –	29 –	30 –					

単位:円		A	B	C	D	E	F
新島・式根島基本代金	3~5名1室	22,800	25,800	27,300	30,800	32,300	34,800
	2名1室	23,300	26,300	28,800	32,300	33,800	35,800
	1名1室	25,300	27,300	29,300	33,300	34,800	37,300
	こども(6~11歳)	15,300	16,300	17,300	17,800	18,800	20,300
神津島追加代金 ※上記基本代金に加算してください。	大人	800					
	こども(6~11歳)	400					

■往路大型客船+復路ジェット船コース／2泊4日(船中1泊)出発日別代金区分カレンダー&基本代金(おひとり様)

※–は出発の設定がございません。

	火	水	木	金	土	日	月	火	水	木	金	土	日	月	火	水	木	金	土	日	月	火	水	木	金	土	日	月	火	水	木	金	土	日	月	火
5月					1 –	2 –	3 –	4 –	5 –	6 C	7 B	8 A	9 A	10 –	11 –	12 –	13 –	14 B	15 A	16 –	17 –	18 –	19 –	20 –	21 B	22 A	23 –	24 –	25 –	26 –	27 –	28 –	29 –	30 –	31 –	
6月	1 –	2 –	3 –	4 B	5 A	6 –	7 –	8 –	9 –	10 –	11 –	12 –	13 –	14 –	15 –	16 –	17 –	18 –	19 –	20 –	21 –	22 –	23 –	24 –	25 B	26 A	27 –	28 –	29 –	30 –						
7月			1 –	2 C	3 B	4 B	5 B	6 B	7 B	8 D	9 E	10 E	11 E	12 E	13 E	14 E	15 F	16 F	17 F	18 F	19 F	20 F	21 G	22 G	23 G	24 F	25 F	26 F	27 F	28 F	29 F	30 F	31 F			
8月						1 F	2 F	3 F	4 F	5 F	6 G	7 G	8 G	9 G	10 G	11 G	12 G	13 F	14 E	15 E	16 E	17 E	18 E	19 E	20 E	21 E	22 E	23 E	24 E	25 E	26 E	27 E	28 E	29 E	30 C	31 B
9月		1 B	2 D	3 C	4 B	5 B	6 B	7 B	8 B	9 D	10 C	11 B	12 B	13 B	14 B	15 B	16 E	17 E	18 C	19 B	20 B	21 –	22 B	23 D	24 C	25 B	26 B	27 –	28 –	29 –	30 –					

単位:円		A	B	C	D	E	F	G
新島・式根島基本代金	3~5名1室	32,300	35,300	38,800	39,800	43,300	45,800	47,300
	2名1室	33,300	36,300	39,800	40,800	44,300	46,800	48,800
	1名1室	36,800	38,800	41,800	42,800	46,300	48,800	50,300
	こども(6~11歳)	23,800	24,800	25,800	26,800	27,300	28,300	28,800
神津島追加代金 ※上記基本代金に加算してください。	大人	800						
	こども(6~11歳)	400						

旅行代金は基本代金に各種割増代金を加算した金額になります。旅行代金の算出方法はP2をご覧ください。

～民宿ならではの家庭的なおもてなし～
新島・式根島・神津島 協定民宿

基本宿泊施設 **夕・朝食付**

■和室、バス・トイレ共同(1～5名)
■IN及びOUT(民宿・旅館により異なります)
■夕食:和食膳(会食場)　朝食:和定食(会食場)
■乳幼児施設使用料/¥1,100～(民宿・旅館により異なります)
※**民宿・旅館の指定はできません。**
※民宿の場合、タオル・歯ブラシ・寝巻は各自ご持参ください。なお、民宿プランの場合でも、宿泊先は旅館クラスの施設となる場合がございます。
※確定した宿泊先は「出発のご案内」にてお知らせ致します。
※ジェット船・大型客船に合わせて無料送迎サービスあり。
　但し、神津島は迎えのみ。(予約不要)
※宿により冷暖房は有料となる場合がございます。
※**各島間の転泊はできません。**

割増なしでOK

新島民宿一例／ヤジー 外観(H)

お部屋グレードアップ 神津島／旅館プラン

おひとり様(大人・こども同額)／1泊につき**¥300追加割増**

上記割増代金を基本代金に加算してください。

■利用予定施設:
ふもと屋、よたね荘

※**旅館の指定はできません。**

神津島／ふもと屋 外観(H)

大型客船スケジュール〈竹芝〉←→〈新島・式根島・神津島〉 2021年3月現在

※船舶(東海汽船)のご案内については、P2をご覧ください。

期間	往路 便名	竹芝発	新島着	式根島着	神津島着	期間	復路 便名	神津島発	式根島発	新島発	竹芝着
5/6~9、5/14·15、5/21·22、6/4·5、6/25·26、9/22~26	3000	22:00	翌8:35	翌9:05	翌10:00	5/7、5/10、9/23·24、9/27	2000	10:30	11:25	11:55	19:00
						5/8·9、5/15·16、5/22·23、6/5·6、6/26·27、9/25·26					19:45
7/2~9/20		23:00	翌7:30	翌8:00	翌8:55	7/3~9/21		9:30	10:25	10:55	17:40

※ご予約前に最新の時刻表をご確認の上、お申し込みください。

大型客船 上級席グレードアップ 新島 式根島 神津島

■特2等割増代金 (乗船日基準/おひとり様/片道あたり) 単位:円

竹芝⇅新島・式根島・神津島	5·6月		7·8月	9月
往路	土~木曜	金曜		
復路	月~土曜	日曜		
大人	2,200	3,000	4,000	3,200
こども	1,100	1,500	2,000	1,700

■1等割増代金 (乗船日基準/おひとり様/片道あたり) 単位:円

竹芝⇅新島・式根島・神津島	5·6月		7·8月	9月
往路	土~木曜	金曜		
復路	月~土曜	日曜		
大人	4,800	6,400	8,000	6,600
こども	2,400	3,200	4,000	3,300

※ご希望のお客様は上記割増代金を基本代金に追加してお支払いください。
※上記以外の等級席をご希望の場合は、乗船当日に東海汽船窓口にて空席がある場合に限り差額の運賃をお支払いの上、変更できます。
※7～9月の1等席は2ヶ月前発売です。発売開始前のご予約はリクエストにて承ります。

高速ジェット船スケジュール〈竹芝〉←→〈新島・式根島・神津島〉 2021年3月現在

※船舶(東海汽船)のご案内については、P2をご覧ください。

往路

期間	運航日	便名	竹芝発	新島着	式根島着	神津島着
5/6~6/30	土休日	1220	8:30(注1)	11:40	12:00	12:30
	平日		8:50			
7/1~9	毎日	1220	8:50	11:40	12:00	12:30
7/10~21	毎日	1430	8:50	11:40	12:00	12:30
7/22~8/22	毎日	1420	7:20	10:00	–	–
		1430	7:35	–	–	10:40
		1410	7:45	–	10:30	–
		1440	13:15	15:55	15:35	–
8/23~8/31	毎日	1420	7:20	9:40	10:05	10:40
		1430	8:20	–	–	11:30
		1440	12:25	15:30	15:10	–
9/1~17、9/21~29	毎日	1420	7:30	10:10	10:35	–
		1430	7:45	–	–	10:55
9/18~20	毎日	1420	7:30	10:10	9:50	–
		1430	8:10	–	–	11:20
		1440	12:20	15:00	14:40	–

復路

期間	運航日	便名	神津島発	式根島発	新島発	竹芝着
5/7~6/30	平日	2220	13:40	14:10	14:25	17:15
	土休日					17:35(注2)
7/1~9	毎日	2220	13:40	14:10	14:25	17:15
7/10~21	毎日	2430	13:40	14:10	14:25	17:15
7/22~8/16	毎日	2420	–	–	10:10	12:50
		2410	–	10:40	–	13:25
		1440	–	15:45	16:05	18:25
		2430	15:30	–	–	18:40
8/17~22	毎日	2420	–	–	10:10	12:50
		2410	–	10:40	–	13:25
		2430	15:00	–	–	18:10
		1440	–	15:45	16:05	18:25
8/23~8/31	毎日	2420	11:05	11:40	12:00	14:40
		2430	14:35	–	–	17:45
		1440	–	15:20	15:40	18:00
9/1~17、9/21~30	毎日	2430	13:30	–	–	16:40
		2420	–	13:55	14:15	16:55
9/18~20	毎日	1420	–	10:00	10:20	12:40
		2430	13:40	–	–	16:50
		1440	–	14:50	15:10	17:30

※ご予約前に最新の時刻表をご確認の上、お申込みください。　※赤字の便は着順にご注意ください。　(注1)6/5～27の土休日1220便は竹芝8:15発です。　(注2)6/5～27の土休日2220便は竹芝17:45着です。

往路ジェット船+復路大型客船コース

2日間	3日間	行程	宿泊地	食事
1	1	竹芝桟橋 ～～東海汽船(ジェット船/指定席)～～ 各島 ―各自にて移動(各自負担)― 各宿泊施設 ※上記ジェット船スケジュールよりお選びください。 ★到着後フリータイム	各島(泊)	× × 夕
–	2	★終日フリータイム	各島(泊)	朝 × 夕
2	3	★出発までフリータイム 各宿泊施設 ―各自にて移動(各自負担)― 各島 ～～東海汽船(大型客船/2等船室/指定席)～～ 竹芝桟橋 ※上級席をご希望の場合は、上記上級席グレードアップをご覧ください。		朝 × ×

■往路ジェット船+復路大型客船コース／1泊2日出発日別代金区分カレンダー&基本代金(おひとり様)

※–は出発の設定がございません。

	火	水	木	金	土	日	月	火	水	木	金	土	日	月	火	水	木	金	土	日	月	火	水	木	金	土	日	月	火	水	木	金	土	日	月	火
5月					1 –	2 –	3 –	4 –	5 –	6 A	7 A	8 C	9 A	10 –	11 –	12 –	13 –	14 A	15 C	16 –	17 –	18 –	19 –	20 –	21 A	22 C	23 –	24 –	25 –	26 –	27 –	28 –	29 –	30 –	31 –	
6月	1 –	2 –	3 –	4 A	5 C	6 –	7 –	8 –	9 –	10 –	11 –	12 –	13 –	14 –	15 –	16 –	17 –	18 –	19 –	20 –	21 –	22 –	23 –	24 –	25 A	26 C	27 –	28 –	29 –	30 –						
7月			1 –	2 B	3 C	4 B	5 B	6 B	7 B	8 B	9 B	10 D	11 D	12 D	13 D	14 D	15 D	16 D	17 E	18 E	19 E	20 E	21 E	22 F	23 F	24 F	25 E	26 E	27 E	28 E	29 E	30 E	31 E			
8月						1 E	2 E	3 E	4 E	5 E	6 E	7 F	8 F	9 F	10 F	11 F	12 F	13 F	14 F	15 D	16 D	17 D	18 D	19 D	20 D	21 D	22 D	23 D	24 D	25 D	26 D	27 D	28 D	29 D	30 D	31 D
9月		1 B	2 B	3 B	4 D	5 B	6 B	7 B	8 B	9 B	10 B	11 D	12 B	13 B	14 B	15 B	16 B	17 B	18 E	19 D	20 B	21 –	22 B	23 B	24 B	25 D	26 B	27 –	28 –	29 –	30 –					

単位:円		A	B	C	D	E	F
新島・式根島基本代金	3~5名1室	22,800	25,800	27,300	30,800	32,300	34,800
	2名1室	23,300	26,300	28,800	32,300	33,800	35,800
	1名1室	25,300	27,300	29,300	33,300	34,800	37,300
	こども(6~11歳)	15,300	16,300	17,300	17,800	18,800	20,300
神津島追加代金 ※上記基本代金に加算してください。	大人	800					
	こども(6~11歳)	400					

■往路ジェット船+復路大型客船コース／2泊3日出発日別代金区分カレンダー&基本代金(おひとり様)

※–は出発の設定がございません。

	火	水	木	金	土	日	月	火	水	木	金	土	日	月	火	水	木	金	土	日	月	火	水	木	金	土	日	月	火	水	木	金	土	日	月	火
5月					1 –	2 –	3 –	4 –	5 –	6 A	7 B	8 C	9 –	10 –	11 –	12 –	13 A	14 B	15 –	16 –	17 –	18 –	19 –	20 A	21 B	22 –	23 –	24 –	25 –	26 –	27 –	28 –	29 –	30 –	31 –	
6月	1 –	2 –	3 A	4 B	5 –	6 –	7 –	8 –	9 –	10 –	11 –	12 –	13 –	14 –	15 –	16 –	17 –	18 –	19 –	20 –	21 –	22 –	23 –	24 A	25 B	26 –	27 –	28 –	29 –	30 –						
7月			1 B	2 C	3 C	4 B	5 B	6 B	7 B	8 B	9 C	10 E	11 E	12 E	13 E	14 E	15 E	16 F	17 F	18 F	19 F	20 F	21 F	22 G	23 G	24 G	25 F	26 F	27 F	28 F	29 F	30 F	31 F			
8月						1 F	2 F	3 F	4 F	5 F	6 F	7 G	8 G	9 G	10 G	11 G	12 G	13 G	14 F	15 E	16 E	17 E	18 E	19 E	20 E	21 E	22 E	23 E	24 E	25 E	26 E	27 E	28 E	29 E	30 E	31 D
9月		1 B	2 B	3 C	4 D	5 B	6 B	7 B	8 B	9 B	10 C	11 D	12 B	13 B	14 B	15 B	16 B	17 D	18 E	19 D	20 –	21 B	22 B	23 B	24 C	25 D	26 –	27 –	28 –	29 –	30 –					

単位:円		A	B	C	D	E	F	G
新島・式根島基本代金	3~5名1室	32,300	35,300	38,800	39,800	43,300	45,800	47,300
	2名1室	33,300	36,300	39,800	40,800	44,300	46,800	48,800
	1名1室	36,800	38,800	41,800	42,800	46,300	48,800	50,300
	こども(6~11歳)	23,800	24,800	25,800	26,800	27,300	28,300	28,800
神津島追加代金 ※上記基本代金に加算してください。	大人	800						
	こども(6~11歳)	400						

旅行代金は基本代金に各種割増代金を加算した金額になります。旅行代金の算出方法はP2をご覧ください。

往復大型客船コース

3日間	4日間	行程	宿泊地	食事
1	1	竹芝桟橋 ～～東海汽船(大型客船/2等 指定席)～～ 船中 ※上級席をご希望の場合は、上記上級席グレードアップをご覧ください。	船中(泊)	× × ×
2	2	～～ 各島 ―各自にて移動(各自負担)― 各宿泊施設 ★到着後フリータイム	各島(泊)	× × 夕
–	3	★終日フリータイム	各島(泊)	朝 × 夕
3	4	★出発までフリータイム 各宿泊施設 ―各自にて移動(各自負担)― 各島 ～～東海汽船(大型客船/2等 指定席)～～ 竹芝桟橋 ※上級席をご希望の場合は、上記上級席グレードアップをご覧ください。		朝 × ×

■往復大型客船コース1泊3日(船中1泊)出発日別代金区分カレンダー&基本代金(おひとり様)

※–は出発の設定がございません。

	火	水	木	金	土	日	月	火	水	木	金	土	日	月	火	水	木	金	土	日	月	火	水	木	金	土	日	月	火	水	木	金	土	日	月	火
5月					1 –	2 –	3 –	4 –	5 –	6 A	7 C	8 A	9 –	10 –	11 –	12 –	13 –	14 C	15 –	16 –	17 –	18 –	19 –	20 –	21 C	22 –	23 –	24 –	25 –	26 –	27 –	28 –	29 –	30 –	31 –	
6月	1 –	2 –	3 –	4 C	5 –	6 –	7 –	8 –	9 –	10 –	11 –	12 –	13 –	14 –	15 –	16 –	17 –	18 –	19 –	20 –	21 –	22 –	23 –	24 –	25 C	26 –	27 –	28 –	29 –	30 –						
7月			1 –	2 C	3 B	4 B	5 B	6 B	7 B	8 B	9 D	10 D	11 D	12 D	13 D	14 D	15 D	16 E	17 E	18 E	19 E	20 E	21 F	22 F	23 F	24 E	25 E	26 E	27 E	28 E	29 E	30 E	31 E			
8月						1 E	2 E	3 E	4 E	5 E	6 F	7 F	8 F	9 F	10 F	11 F	12 F	13 F	14 D	15 D	16 D	17 D	18 D	19 D	20 D	21 D	22 D	23 D	24 D	25 D	26 D	27 D	28 D	29 D	30 D	31 B
9月		1 B	2 B	3 D	4 B	5 B	6 B	7 B	8 B	9 B	10 D	11 B	12 B	13 B	14 B	15 B	16 B	17 E	18 D	19 B	20 –	21 –	22 B	23 B	24 D	25 B	26 –	27 –	28 –	29 –	30 –					

単位:円		A	B	C	D	E	F
新島・式根島基本代金	3~5名1室	20,300	23,300	24,300	28,300	29,300	30,800
	2名1室	20,800	24,300	25,800	29,800	30,800	31,800
	1名1室	22,300	25,300	26,300	30,800	31,800	32,800
	こども(6~11歳)	14,300	15,800	16,300	17,800	18,800	19,300
神津島追加代金 ※上記基本代金に加算してください。	大人	500					
	こども(6~11歳)	300					

■往復大型客船コース2泊4日(船中1泊)出発日別代金区分カレンダー&基本代金(おひとり様)

※–は出発の設定がございません。

	火	水	木	金	土	日	月	火	水	木	金	土	日	月	火	水	木	金	土	日	月	火	水	木	金	土	日	月	火	水	木	金	土	日	月	火
5月					1 –	2 –	3 –	4 –	5 –	6 A	7 A	8 –	9 –	10 –	11 –	12 –	13 –	14 –	15 –	16 –	17 –	18 –	19 –	20 –	21 –	22 –	23 –	24 –	25 –	26 –	27 –	28 –	29 –	30 –	31 –	
6月	1 –	2 –	3 –	4 –	5 –	6 –	7 –	8 –	9 –	10 –	11 –	12 –	13 –	14 –	15 –	16 –	17 –	18 –	19 –	20 –	21 –	22 –	23 –	24 –	25 –	26 –	27 –	28 –	29 –	30 –						
7月			1 –	2 C	3 B	4 B	5 B	6 B	7 B	8 C	9 D	10 D	11 D	12 D	13 D	14 D	15 E	16 E	17 E	18 E	19 E	20 E	21 F	22 F	23 F	24 E	25 E	26 E	27 E	28 E	29 E	30 E	31 E			
8月						1 E	2 E	3 E	4 E	5 F	6 F	7 F	8 F	9 F	10 F	11 F	12 F	13 E	14 D	15 D	16 D	17 D	18 D	19 D	20 D	21 D	22 D	23 D	24 D	25 D	26 D	27 D	28 D	29 D	30 C	31 B
9月		1 B	2 C	3 C	4 B	5 B	6 B	7 B	8 B	9 C	10 C	11 B	12 B	13 B	14 B	15 B	16 D	17 D	18 C	19 –	20 B	21 –	22 B	23 C	24 C	25 –	26 –	27 –	28 –	29 –	30 –					

単位:円		A	B	C	D	E	F
新島・式根島基本代金	3~5名1室	31,800	33,300	36,300	40,300	42,300	43,300
	2名1室	32,300	34,800	36,800	41,800	43,800	44,800
	1名1室	35,300	37,300	40,300	43,800	45,300	46,300
	こども(6~11歳)	22,800	23,800	24,800	25,800	26,800	27,800
神津島追加代金 ※上記基本代金に加算してください。	大人	500					
	こども(6~11歳)	300					

旅行代金は基本代金に各種割増代金を加算した金額になります。旅行代金の算出方法はP2をご覧ください。

フリーステイ 新島・式根島・神津島