

ビッグホリデー Enjoy! クーポン

おひとり様1枚付!

下記記載の施設の中から1ヶ所でご利用いただけます。無料の乳児、添い寝代金のお子様には付きません。

※八重山諸島周遊(P3)、自由自在「宿泊のみ」コース(P4~23)は対象外です。

マークの見方



ビッグホリデーEnjoy!クーポンのご案内

※ご利用は、同一グループ・同一メニューの利用限定となります。
 ※各施設、混雑時は満席や団体・祭事による貸切のご利用いただけない場合がございます。
 ※事前予約が必要な施設の場合、手続はお客様自身で行ってください。その他の施設も事前にご確認いただき、ご予約されることをおすすめいたします。(ご利用施設によっては事前予約できない場合がございます。)
 ※ご予約の際にビッグホリデーEnjoyクーポンを利用する旨をお伝えください。
 ※施設情報内の営業時間()内は最終受付時間です。
 ※施設の都合により内容の変更・中止となる場合がございます。
 ※未使用の場合でも払い戻しは致しません。
 ※各施設の注意事項は「出発のご案内」をご覧ください。
 ※営業日・営業時間及び運休日等は変更となる場合がございますので、最新の情報をご確認ください。

Enjoy! クーポン



沖縄本島



1,000円分のお買物券

本部町 ハナサキマルシェ「海風マーケット」
 沖縄美ら海水族館 近くに立地のグルメ&ショッピング施設です。
 ■営業時間: 8:00~22:00

お得感2倍! 沖縄ぜんざい+ 琉球ガラス器付き

名護市 森のガラス館
 沖縄ぜんざいの器をそのままお持ち帰りいただけます。
 ■営業時間: 10:00~17:00 (L.O.16:00)
 ■TEL: 0980-54-2121
 ※ぜんざいはかき氷にも変更可能です。
 ※器の色は選べません。
 ※パーラーは不定休の為、ご来店の前にご連絡ください。

トロピカル王国物語入園+ フルーツスムージー作り体験

名護市 OKINAWAフルーツランド
 絵本の世界を冒険する「トロピカル王国物語」で謎解きをしながら園内を探検しよう! フルーツスイーツが味わえるカフェもおすすめです。
 ■営業時間: 9:00~18:00 (16:00)
 ■TEL: 0980-52-1568
 ※フルーツスムージー作り体験の受付は 10:00~16:00 となります。

吹きガラス体験

糸満市 琉球ガラス村
 自分だけのオリジナルガラスを作ります。
 ■開始時間: 10:30~11:00, 14:00~16:00
 ■TEL: 098-997-4784
 ※混雑時はお待ちいただく場合がございます。
 ※作品の仕上げに数日掛かります。
 ※郵送の場合は、送料が別途かかります。
 ※7歳からの参加となります。

① 紅型染体験(テスルクロス) ② タコライス&ソーキそばセット+スイーツ ③ 県産品1,200円分お買物券

糸満市 レストランショップ 琉球の館
 沖縄南部最大級の施設。伝統工芸体験や食事、買い物を楽しめます!
 ■営業時間: 8:30~17:30 (16:00)
 ※食事10:30~16:00、体験最終受付: 16:00
 ■TEL: 098-997-3000

中華セット

那覇市 中国料理花林(空港店)
 中華セット(中華丼、マーボー丼、天津丼よりメイン1チョイス)+スープ、サラダ、漬物、デザートをお召し上がりいただけます。
 ■営業時間: 10:30~19:30 (19:00)
 ■TEL: 098-852-0712

グラスボート乗船

名護市 リーフリゾートかりゆし
 グラスボートでたくさんのお魚をウォッチング!
 沖縄本島で最も美しいと言われているサンゴ礁を水中展望室からお楽しみいただけます。
 ■運航時間: (9:00~17:00の毎時00分・30分出航 / 最終出航時間5分前締切り)
 ■TEL: 0980-52-4093

コーラルビュークルージング

本部町 もとぶ元気村
 沖縄本島で最も美しいと言われているサンゴ礁を水中展望室からお楽しみいただけます。
 ■出航時間: 10:00 11:00 13:00 14:00
 ■所要時間: 約40分 ■TEL: 0980-51-7878

1,000円分のお買物券

石垣島 お土産雑貨ショップつばさ(石垣空港内)
 食べ物やミンサー商品など八重山の土産購入にご利用ください。
 ■営業時間: 7:30~19:30
 ■TEL: 0980-87-0223

1,000円分のお買物券

石垣島 ミルミル本舗(本店・空港店)
 石垣島の特産品を活かしたジェラートやハンバーガーなどの軽食をお楽しみいただけます。
 ■営業時間: 本店 / 10:00~日没 空港店 / 7:30~20:00 (19:30)
 ■TEL: 本店 / 0980-87-0885 空港店 / 0980-87-0443

宮古島

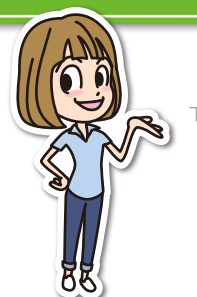

ドルフィンウォーキング & クラフト体験

本部町 もとぶ元気村
 イルカの部屋へ行き自由時間のイルカを近くで観察することができます。写真も自由に撮れます。
 ■【ドルフィンウォーキング】
 ■開始時間: 9:30 11:30 15:30 ■所要時間: 約20分
 ■【クラフト体験】
 サンゴ風鈴またはジェルキャンドル作り体験もお選びいただけます。
 ■開始時間: 9:00~16:00 ■所要時間: 約50分
 ■TEL: 0980-51-7878

パイナップルパイ

那覇市 パイナップルハウス
 那覇空港から車で約3分、大きなパインのオブジェが目印のパイナップルハウス。
 ■利用時間: 9:00~18:00
 ■TEL: 098-858-9000

ゆるる御膳

本部町 古民家食堂 ゆるる
 フクギ並木に佇むゆったりと落ち着いた空間で、料理をお楽しみください。
 ■営業時間 / 12:00~16:00 (L.O.15:00) 18:00~21:00 (L.O.20:30)
 ※ディナータイムは、完全予約制
 ■TEL: 0980-43-0828

大家そばセット

名護市 百年古家 大家(うふやー)
 築100年以上の古民家を移築し復元。ゆったりとした空気と涼しい海風の音。風情ある素敵な空間をお料理と共に提供致します。
 ■利用時間: 11:00~17:00 (16:30)
 ■TEL: 0980-53-0280

入館料(タオル付)

宮古島 シギラ黄金温泉
 緑と花々に囲まれた、宮古島の絶景温泉。琥珀色の天然温泉が、極上の安らぎをもたらします。
 ■利用時間: 11:00~21:00 (20:30)
 ■TEL: 0980-74-7340

海中観察

宮古島 宮古島海中公園
 24のアクリルパネルから水深約4mの海の中をのぞめ、サンゴ礁や熱帯魚を眺めることができます。
 ■利用時間: 10:00~18:00 (17:30)
 ■TEL: 0980-74-6335

トロピカルガイドツアー+ マンゴージュース1杯付

宮古島 まいばり
 宮古空港から車で約15分の熱帯果樹園。園内をガイドとともに散策します。園内をしまんちゅガイドと散策した後は、かわいい宮古島の触れ合いも。
 ■利用時間: 5~9月: 9:00~19:00 (18:00) 10月・11月: 9:00~19:00 (17:00)
 ■TEL: 0980-74-7830
 ■定休日: 5~9月: なし 10月・11月: 水曜日

ランチ+1ドリンクセット (限定メニュー)

宮古島 VILLAGE琉球の風 アイランドマーケット南風屋台村
 島内一の品揃えを誇るマーケット。宮古島をいろいろ楽しめる複合レジャー施設です。
 ■利用時間: 11:00~14:00 (13:30)
 ■TEL: 0980-74-7410

入園+島かぼちゃの シュークリーム

今帰仁村 古宇利オーシャンタワー
 古宇利島を囲む透明度の高いブルーグラデーショナルの海と、島々を一望できる展望タワー。
 ■利用時間: 9:00~18:00 (17:30)
 ■TEL: 0980-56-1616

入園+ 湖水観賞舟乗船券

うるま市 ビオスの丘
 広大な敷地面積を誇り、四季折々の沖縄の生態系が見られる植物園です。
 ■利用時間: 9:00~18:00 (17:00)
 ※湖水観賞舟 9:30~17:00 毎時00分・30分スタート
 ■TEL: 098-965-3400

入園+ パイナップルソフトクリーム

名護市 ナゴパイナップルパーク
 パイナップルのテーマパーク。自動運転のパイナップルカートでパイナップル畑や植物園を見学。
 ■利用時間: 9:00~18:00 (17:30)
 ■TEL: 0980-53-3659

ホリデースペシャル

名護市 沖縄そばと沖縄料理美ら花
 食べやすく喉ごしの良い自家製の細麺。生麺独特のツルリとコシのある味わいは、これまでの沖縄そばにない新しい食感です。
 ■利用時間: 11:00~15:00 (14:30)
 ■TEL: 0980-53-0331

入山料

国頭村 大石林山
 やんばるの大自然が残る森の中で心地よい空間を満喫。沖縄の聖地アムシイでパワーチャージしよう!
 ■営業時間: 9:30~17:30 (16:30)
 ■所要時間: 約120分 ■TEL: 0980-41-8117

石垣島



1,000円分のお食事券

石垣島 やいま村空港店
 人気のやいまそばやソーキそばなどを取り揃えております。
 ■営業時間: 9:00~21:00 (20:30)
 ■TEL: 0980-87-0431
 ※お釣りは出ません。

鍾乳洞見学 + スルーシールアイス1個

石垣島 石垣島鍾乳洞
 20万年もの歳月をかけて削り上げられた、日本最南端・石垣島最大の鍾乳洞。鍾乳洞・イルミネーションの幻想的な輝き、水の音を聞きながら見どころがいっぱいです。
 ■営業時間: 9:00~18:30 (18:00)
 パーラー 9:00~17:30
 ■TEL: 0980-83-1550

① 入村+貝のお守り作り体験 ② 入村+星砂アート体験

石垣島 石垣やいま村
 名蔵湾を一望する丘にあり、古き良き八重山の家並みを再現した日本最南端のテーマパークです。赤瓦の古民家からは三線の音色が鳴り響きます。
 ■入村時間: 9:00~17:30 (17:00)
 ※最終体験受付 16:00
 ■TEL: 0980-82-8798

八重山そば&石垣牛丼又は 八重山そば&ロースとんかつ

石垣島 島の駅 カビラガーデン
 川平湾に隣接するお土産・お食事処で地元産の食材を使った料理をお楽しみください。
 ■利用時間: 10:00~17:00
 ■TEL: 0980-88-2440

川平湾グラスボート乗船券+ 星砂付

石垣島 川平マリンサービス
 石垣島唯一の景勝地「川平湾」。グラスボートで海の中をのぞいてサンゴ礁と熱帯魚などをお楽しみください!
 ■利用時間: 9:00~17:00 15分毎に出航
 ■TEL: 0980-88-2335

石垣島川平湾コーヒー (ドリップコーヒー)10個入

石垣島 マーシーカフェ
 川平湾の横にある川平ガーデン内、ドームにある隠れ家的自家焙煎珈琲のお店。琉球瓦を囲った直火焙煎は必見。
 ■利用時間: 11:00~17:00
 ■定休日: 不定休